

## ATS Arma Ticari Sistem Eğitim Dökümanı

Programa giriş ve kullanıcı değiştirme:

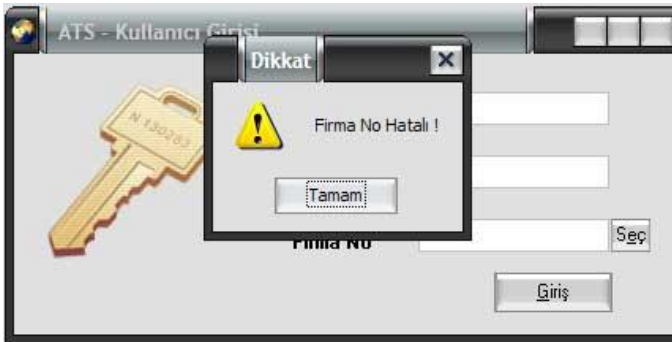

Program simgesine çift tıklanıldığında aşağıdaki kullanıcı giriş ekranı gelir. Kullanıcı adı ve şifre büyük küçük harf duyarlıdır. Program ilk yüklenildiğinde kullanıcı adı : ATS , Şifre : ATS `dir.



Firma no alanına tıklanılarak firma numarası yazılır veya Seç tuşuna basılarak da listeden firma seçilebilir. Firma no alanına tıklandıktan sonra numara yazmadan Seç tuşuna basılırsa, boş bırakılırsa veya firma no yanlış yazılırsa aşağıdaki uyarı mesajı gelir.

Firma Listesi aşağıdaki şekildedir. Firma sayınız çoksa arama kutularından Firma No ve Firma Adına göre filtreleme yapılabilir. Firma üzerinde çift tıklayarak yada seç tuşuna basarak firma no seçilir

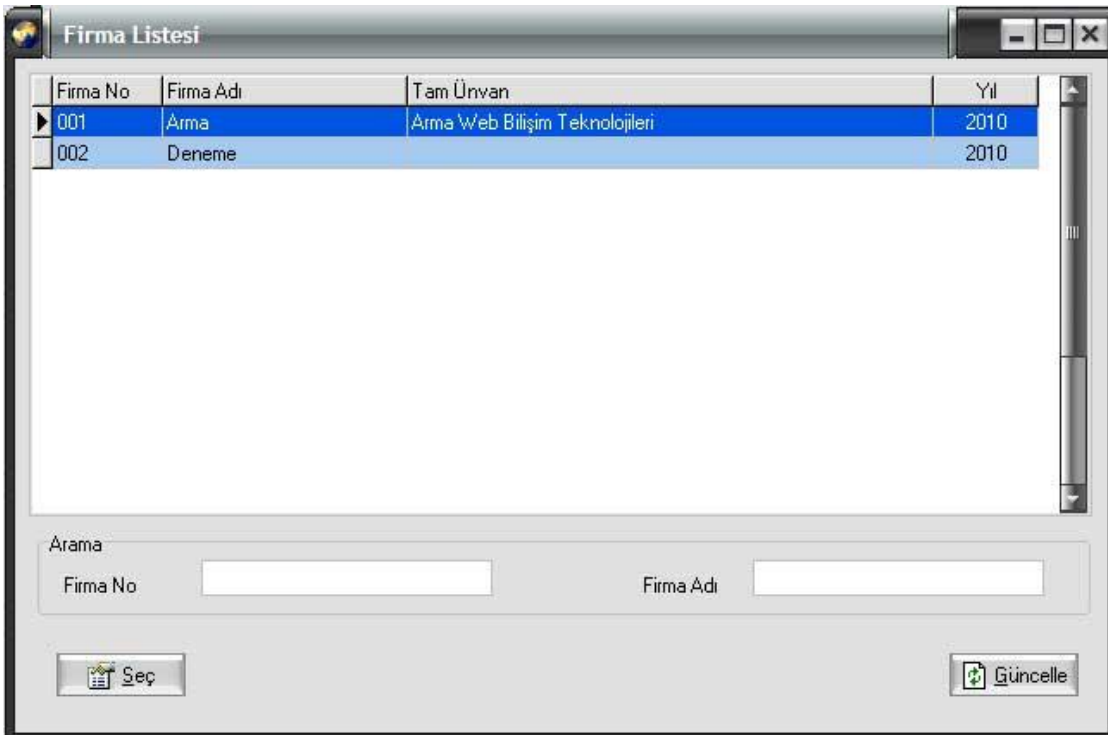

Program ana ekranı aşağıdaki gibidir. Orta bölümdeki ATS logosu yerine derseniz firma logonuz gelebilir. Program klasöründe bulunan Ats-Logo.png dosyasını aynı isimle firma logonuzla değiştirirseniz kendi logonuz arka planda gözüktür. Logonun maksimum boyutu 600x400 pixeldir.

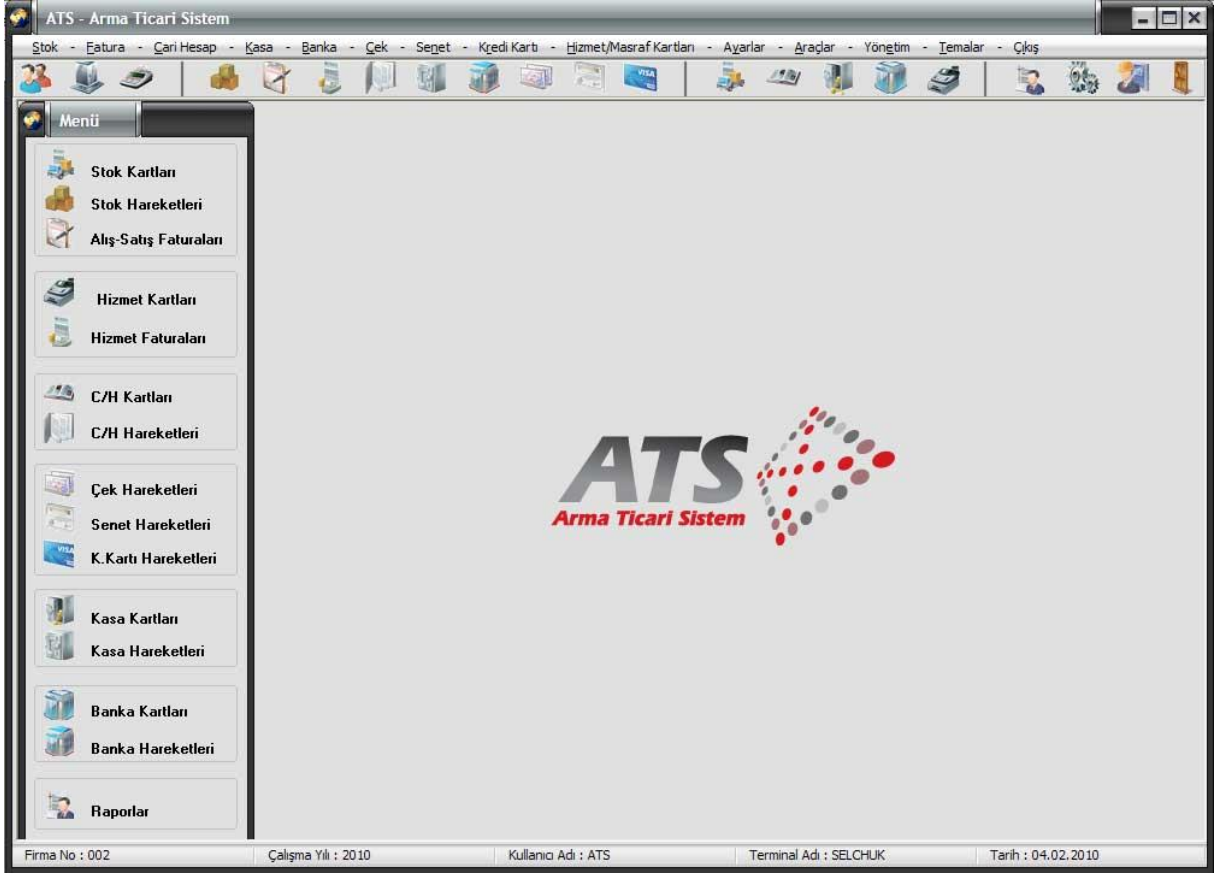

Programa girildiğinde alt çubukta hangi firmada çalıştığımız görülebilir

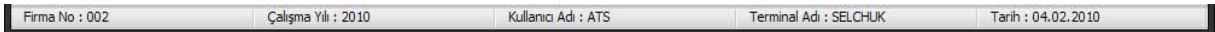

Kullanıcı değiştirmek gerektiğinde üst çubukta bulunan insan simgesine tıklanılarak veya çıkış menüsü altında bulunan Kullanıcı Değiştir menüsüne tıklanılarak değiştirilebilir. Ayrıca program içerisindeyken kayıtlı şirket listesini üst çubuktaki 2. tuş olan Bina simgesine tıklanılarak görülebilir.

