

ATS Arma Ticari Sistem Eğitim Dokümanı

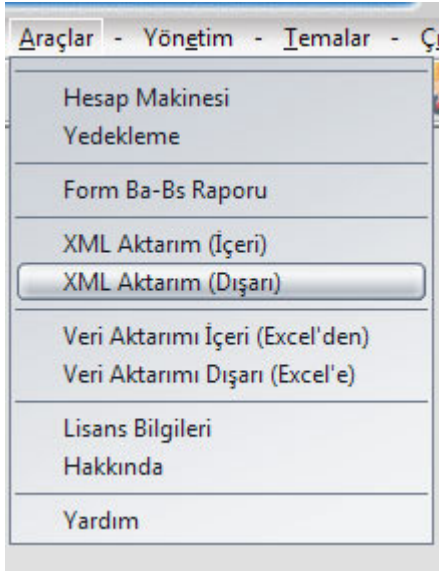

Xml Formatında Dışarı Data Aktarımı : Araçlar menüsünden Xml Aktarım (Dışarı) seçilir

Aşağıdaki gibi bir ekran gelir. Hangi bölümün aktarımını yapacak ise o bölümün ismine ya da resmine tıklanır.

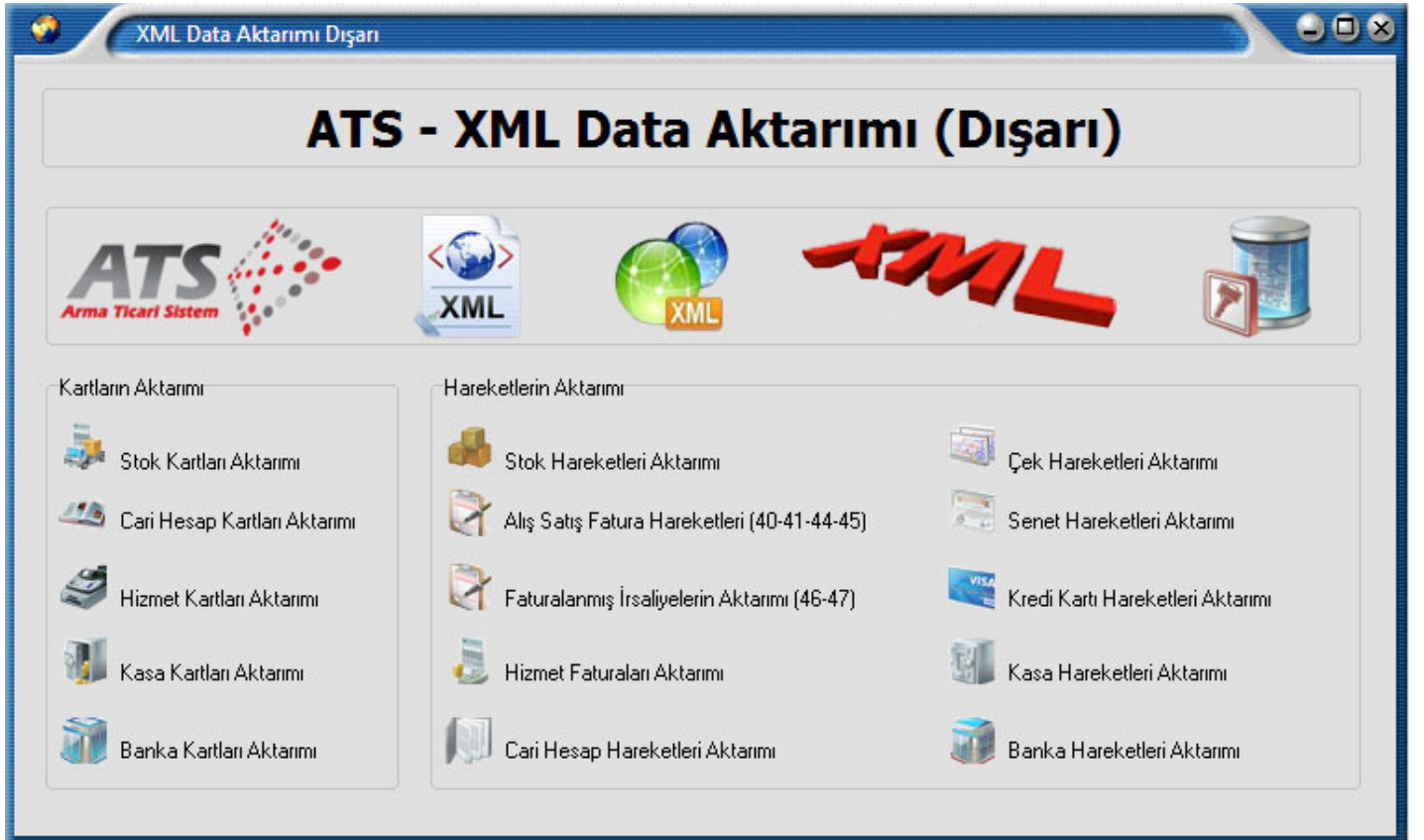

Kartların ve bazı hareketlerin aktarım ekranı tek bölümlüdür. Ekran altında filtre girilebilecek bölümler vardır. Filtre girilerek aktarımı istediğimiz gibi sadeleştirebiliriz.

The screenshot shows a software window titled "Stok Kartları XML Aktarım (Dışarı)". It contains a table with the following columns: Stok Kodu, Barkod, Stok Adı, Birim, Özel Kod 1, Özel Kod 2, Özel Kod 3, Grup Kodu, Üretici Kodu, Alış Fiyatı, and Satış Fiyatı. The table lists 14 items, including T-SHIRT, PANTOLON, CEKET, BUZDOLABI, LCD T.V., ÇAMAŞIR MAKİNESİ, PLASTİK GRANÜL, POLİ ÜRETAN, MADENİ YAĞ, BULAŞIK MAKİNESİ, BAKLIYAT, KURU YEMİŞ, PEYNİR, and ZEYTİN. Below the table is a filter section with input fields for Stok Kodu Başlangıç, Stok Kodu Bitiş, Barkod, Özel Kod 1, Özel Kod 2, Özel Kod 3, Grup Kodu, Üretici Kodu, Alış Fiyatı, and Satış Fiyatı. There is also a "Güncelle" button and an XML logo.

Stok Kodu	Barkod	Stok Adı	Birim	Özel Kod 1	Özel Kod 2	Özel Kod 3	Grup Kodu	Üretici Kodu	Alış Fiyatı	Satış Fiyatı
00000001	2010123456789	T-SHIRT	AD				1. Grup Ürünler		7,5	9
00000002	2010123456789	PANTOLON	AD						10	15
00000003	2010789654123	CEKET	AD							
00000010		BUZDOLABI	AD						375	450
00000011		LCD T.V.	AD				2. Grup Ürünler		1250	1550
00000012		ÇAMAŞIR MAKİNESİ	AD						400	500
00000020	9876543210	PLASTİK GRANÜL	KG						15	17,5
00000021	6543210	POLİ ÜRETAN	KG						57,5	65,8
00000022	147852369	MADENİ YAĞ	TNK						150	185
00000013		BULAŞIK MAKİNESİ	AD						500	600
00000030	852963741	BAKLIYAT	KG						5	7,5
00000031	5632104780	KURU YEMİŞ	KG						6,5	8,5
00000032	159753456	PEYNİR	KG						15	20
00000033	789654132	ZEYTİN	KG						4	6

Stok, Fatura, Hizmet gibi modüllerin aktarım ekranı iki bölümlüdür. Birinci bölümde Başlık ve toplam bilgileri, ikinci bölümde satırlar yer alır. Ekran altında filtre girilebilecek bölümler vardır. Filtre girilerek aktarımı istediğimiz gibi sadeleştirebiliriz.

Alış - Satış Fatura Hareketleri XML Aktarım (Dışarı)

Tarih	Fiş No	Özel Kod	C/H Kodu	C/H Ünvani	Tür	TopGirisTutari	TopGirisKdvMat	TopGirisKdvTutarı	TopGirisIsk	TopGirisDtv
05.03.2011	00000001		320.001	ABC LTD. ŞTİ.	40	3840,00	3835,05	690,31	9,00	4,05
05.03.2011	00000001		320.001	ABC LTD. ŞTİ.	40	3840,00	3835,05	690,31	9,00	4,05
10.03.2011	00000001		120.001	ARMA WEB BİLİŞİM TEKNC	41					
10.03.2011	00000001		120.001	ARMA WEB BİLİŞİM TEKNC	41					
30.04.2011	00000006		120.003	DENEME CARİ HESAP	41					
30.04.2011	00000005		#0000001#	PERAKENDE	41					
01.05.2011	00000002		120.001	ARMA WEB BİLİŞİM TEKNC	41					
02.05.2011	00000003		120.002	PERAKENDE SATIŞ	41					
05.05.2011	00000001		120.002	PERAKENDE SATIŞ	45	45,00	45,00	3,60	0,00	0,00
15.05.2011	00000003		320.002	TEDARİKÇİ XYZ LTD. ŞTİ.	40	422,50	422,50	30,65	0,00	0,00

StokHareketler	Fiş No	Özel Kod	C/H Kodu	C/H Ünvani	Tür	Barkod	StokKodu	StokAdı	Acıklama	DepoNo	GirisMiktı
05.03.2011	00000001		320.001	ABC LTD. ŞTİ.	40		00000011	LCD T.V.		01	
05.03.2011	00000001		320.001	ABC LTD. ŞTİ.	40		00000012	ÇAMAŞIR MAKİNE		01	
05.03.2011	00000001		320.001	ABC LTD. ŞTİ.	40		00000010	BUZDOLABI		01	
10.03.2011	00000001		120.001	ARMA WEB BİLİŞİM TE	41		00000010	BUZDOLABI		01	

Tür Açıklaması : 40. Alım Faturası - 41. Satış Faturası - 44. Alım İade Faturası - 45. Satış İade Faturası

Filtreler

Başlangıç Tarihi: Fiş No Başlangıç: Özel Kod: Tür:

Bitiş Tarihi: Fiş No Bitiş: C/H Kodu:



Sağ tarafta bulunan Xml butonuna tıklanıldığında, aşağıdaki gibi xml dosyasını nereye kaydedeceğimizi soran pencere gelir. Klasör ve dosya ismi seçilir kaydet tuşuna tıklanır. Xml dışarı aktarım gerçekleşmiş olur.

